

Lundi 30 août 2021

Numéro 1

Ensemble... sourions, créons et célébrons!

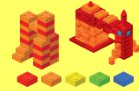

Chers parents,

L'année scolaire 2021-2022 débutera sous peu et nous sommes enchantées de revoir nos élèves. Concernant la rentrée scolaire, vous avez reçu au début du mois de juillet des informations sur le déroulement des activités de la rentrée. À la lumière des dernières informations concernant la gestion de la pandémie, certaines précisions sont ajoutées dans ce présent mémo.

Actuellement, la prudence demeure de mise pour la santé de nos élèves et des membres du personnel. À cet effet, des mesures sanitaires sont mises en place à l'école encore cette année. Malgré tout, la rentrée se vivra de façon plus festive pour nos élèves. Nous invitons vos enfants à se joindre à nous au lancement de notre année scolaire le 1^{er} septembre à 7h45 sous le thème « **Ensemble... sourions, créons et célébrons!** »

Compte tenu du nombre élevé d'élèves à notre école, nous assurerons l'accueil de votre enfant à partir du moment où il entrera dans la cour. **Il nous est malheureusement impossible de permettre aux parents d'entrer sur la cour comme nous l'aurions souhaité.** À l'avant de l'école, le port du masque sera obligatoire pour tous les adultes puisque nous ne pouvons assurer une distanciation de 2 mètres en tout temps.

Nous vous rappelons que le « *Émilie vous écrit* » qui vous est envoyé mensuellement est notre moyen privilégié pour vous communiquer les informations importantes en lien avec la vie à l'école. Merci de prendre le temps de le lire.

Nous vous souhaitons une belle année scolaire.

Francine Lavergne, directrice
Marilène Forget, directrice adjointe



Bénévoles recherchés – Bibliothèque

Nous recherchons de nouveaux bénévoles pour se joindre à l'équipe de la bibliothèque. Les tâches sont de classer les livres, s'occuper des prêts, recouvrir des livres, décorer la bibliothèque, etc. Si vous êtes intéressés à nous donner du temps, contactez Madame Michelle au secrétariat au 514-380-8899 poste 4022 ou envoyez un courriel à amelie.blouin@cssdgs.gouv.qc.ca avec vos coordonnées et disponibilités.

Informations sur la rentrée des élèves du primaire

Courriel de présentation de l'enseignant(e): Au cours de la journée du 30 août 2021

Date de la rentrée: Mercredi 1^{er} septembre

Entrée des élèves sur la cour de récréation: 7h50

Chaque enfant doit rejoindre son enseignant qui se tiendra près du panneau de la couleur de son degré.
Merci d'informer votre enfant de la couleur associée à son degré.

| | | | | | | |
|--------------------------------|-------------------------------|------------------------------|------------------------------|--------------------------------|-------------------------------|------------|
| 1 ^{re} année Mauve | 2 ^e année Jaune | 3 ^e année Bleu | 4 ^e année Vert | 5 ^e année Orange | 6 ^e année Rouge | GADL Or |
|--------------------------------|-------------------------------|------------------------------|------------------------------|--------------------------------|-------------------------------|------------|

Les enfants sont invités à porter un vêtement ou un accessoire de la couleur de leur degré.

Chapiteaux d'informations (secrétariat, cafétéria, accueil des nouveaux): À l'avant de l'école

Port du masque: Obligatoire

Merci de restreindre le nombre d'adultes accompagnateurs pour les enfants à l'avant de l'école (idéalement, 1 adulte par enfant). Les adultes ne seront pas autorisés à entrer sur la cour.

Informations sur la rentrée des élèves du préscolaire

Courriel de présentation de l'enseignant(e): Déjà envoyé au cours de la journée du 26 août

Rencontre de parents via TEAMS: Lundi 30 août à 18h30 virtuellement (un lien vous a été envoyé).

Mercredi 1^{er} septembre: Rendez-vous de 30 minutes parents-enfants avec l'enseignant(e).

Vous avez reçu votre heure de rendez-vous par courriel. Merci de restreindre le nombre d'adultes accompagnateurs pour la rencontre du 1^{er} septembre (1 adulte par enfant).

Port du masque: Obligatoire



Port du masque – Élèves du primaire

- Le port du masque d'intervention est obligatoire pour les élèves de la 1^{re} à la 6^e année en classe, dans les aires communes, lors des déplacements à l'intérieur et dans le transport scolaire. En cas de chaleur accablante, les enfants pourront retirer le masque à certains moments.
- Deux masques de procédure par jour seront remis à votre enfant. L'enseignant remettra un sac de masques à votre enfant qui sera déposé dans son sac d'école.
- Le port du masque pour les élèves du préscolaire n'est pas obligatoire. Si vous le souhaitez, vous pouvez lui en fournir un.
- Il est très important de ne pas réutiliser les masques de procédure. Les masques doivent être changés et jetés deux fois par jour.

En fonction de l'évolution de la situation épidémiologique et de l'avancement de la vaccination, des mesures pourraient être ajoutées ou retirées.

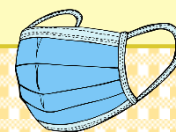



Éducation physique – Vestiaires

Comme plusieurs groupes doivent passer aux vestiaires du gymnase en même temps et que cela complique le processus de désinfection, **nous sommes contraints de fermer les vestiaires encore cette année.** Les élèves devront donc prévoir s'habiller en conséquence les matins où ils auront des cours d'éducation physique. Ils pourront toutefois changer leurs chaussures directement dans le gymnase. Nous vous recommandons d'envoyer un vêtement de rechange advenant un oubli ou que l'enfant doive se changer pour une autre raison (dégât, vêtements trop mouillés...). Merci de votre compréhension.

Rencontre des parents enseignants

Cette année, les rencontres d'informations parents-enseignant se feront en virtuel. L'enseignant de votre enfant vous enverra prochainement l'heure et le lien TEAMS pour accéder à la rencontre.

Voici les dates qui ont été retenues pour chaque degré:

Maternelle: Lundi 30 août, 18h30 (Lien déjà envoyé)

1^{re} année: Jeudi 9 septembre (Lien à venir)

2^e année: Jeudi 9 septembre (Lien à venir)

3^e année: Mercredi 15 septembre (Lien à venir)

4^e année: Jeudi 9 septembre (Lien à venir)

501-502: Jeudi 9 septembre (Lien à venir)

553-554: Jeudi 2 septembre (Lien à venir)

6^e année: Jeudi 9 septembre (Lien à venir)

GADL: Mardi 7 septembre (Lien à venir)

Calendrier du mois de septembre

1^{er} septembre: Rentrée scolaire pour les élèves du primaire à 7h45

6 septembre: Congé - Fête du travail

8 septembre: Assemblée générale des parents virtuelle via TEAMS

24 septembre : Journée pédagogique



Assemblée générale des parents pour l'élection des membres du conseil d'établissement:

Mercredi 8 septembre à 19h30

Cette année, l'assemblée générale des parents aura lieu de façon virtuelle via la plateforme TEAMS. Pour cette raison, nous demandons à tous les parents intéressés de s'inscrire en cliquant sur [ce lien](#). Nous enverrons le lien de la rencontre TEAMS aux parents qui auront manifesté leur intérêt.

Lors de cette rencontre, vous pourrez proposer votre candidature pour devenir membre du conseil d'établissement. Ce comité se réunit généralement 6 à 7 fois dans l'année pour discuter et décider de divers points en lien avec la vie scolaire de votre enfant.

Votre enfant doit s'absenter...

Si votre enfant doit s'absenter, nous vous rappelons qu'il est important d'aviser l'école soit par téléphone au 514-380-8899 poste 4022 ou par courriel au emiliegamelin@csdgs.qc.ca. Il est également possible de déclarer l'absence de votre enfant ainsi que le motif via MOZAIK. Cette action doit être posée avant 8h00 le matin.

Sécurité - Arrivées et départs des enfants à l'école

Pour la sécurité de nos élèves et en respect des mesures sanitaires, voici les consignes à respecter pour les arrivées et les départs de vos enfants.

- Le port du masque est obligatoire sur le terrain de l'école pour tous les adultes considérant qu'une distanciation de 2 mètres entre les bulles familiales est difficile à respecter.
- Vous devez rester dans la zone d'attente identifiée au sol près de l'entrée des élèves lorsque vous venez reconduire ou chercher vos enfants.
- Le port du masque est obligatoire à l'intérieur de l'école pour tous les visiteurs.

Merci de respecter ces consignes pour le bien-être, la santé et la sécurité de tous.

Panneau d'interdiction de virage à gauche – sortie du débarcadère des parents



Nous voulons porter à votre attention que la ville de La Prairie a procédé à l'**installation d'un panneau d'interdiction de virage à gauche à la sortie du débarcadère des parents** pour faciliter la circulation des automobiles aux heures de pointe. Vous pourrez donc poursuivre votre chemin sur le boulevard des Alizés ou tourner à droite sur le boulevard des Mésanges.

Stationnement

Nous vous rappelons qu'il est interdit de se stationner dans le stationnement du personnel et dans celui de la garderie. Nous vous suggérons de vous stationner dans le stationnement de la Ville et de reconduire vos enfants à pied. Ainsi, vous évitez les bouchons de circulation.

Quoi faire si mon enfant a des symptômes qui s'apparentent à la COVID-19?

Si votre enfant a des symptômes qui s'apparentent à la COVID-19, nous vous demandons de le garder à la maison et de le faire tester immédiatement. Si les symptômes se manifestent à l'école, nous vous appellerons pour venir chercher votre enfant et nous vous demanderons de le faire tester. Nos élèves n'étant pas vaccinés, le variant DELTA peut se propager très rapidement. Voici les symptômes à surveiller:

Symptômes généraux: fièvre, perte de l'odorat, perte du goût, grande fatigue, mal de tête, perte d'appétit, douleurs musculaires.

Symptômes respiratoires: Toux (nouvelle ou aggravée), essoufflement, maux de gorge.

Symptômes gastro-intestinaux: Nausées, vomissements, diarrhée, maux de ventre.

Nous vous remercions de votre compréhension et de votre collaboration.

